

# Lezing: "Verleden en heden van de Peel" door de heer Piet van den Munckhof

Dinsdag 23 februari 2016

De naam Peel (= drassig land) komt op veel plekken terug: van Loon op Zand tot gebieden richting Antwerpen en de Kempen, van het Duitse gebied tot in het zuiden van de huidige provincie (Baaarloos Peelke, Heidepeel, Mariapeel enzovoort).

De vorming van de Peel: aan het einde van de IJstijd ontstaat de Peel: veenvorming, van laagveen tot hoogveen. Bossen worden zelfs opgeslokt.

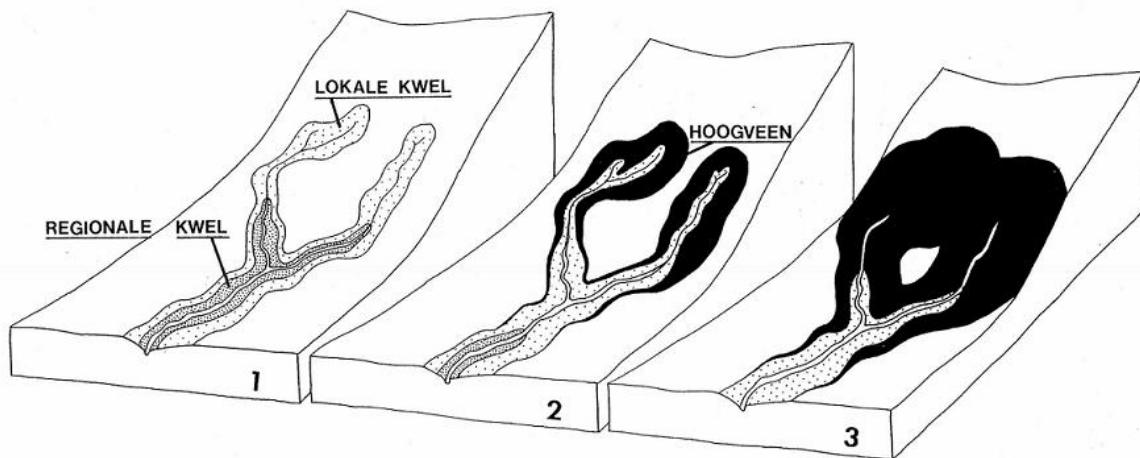

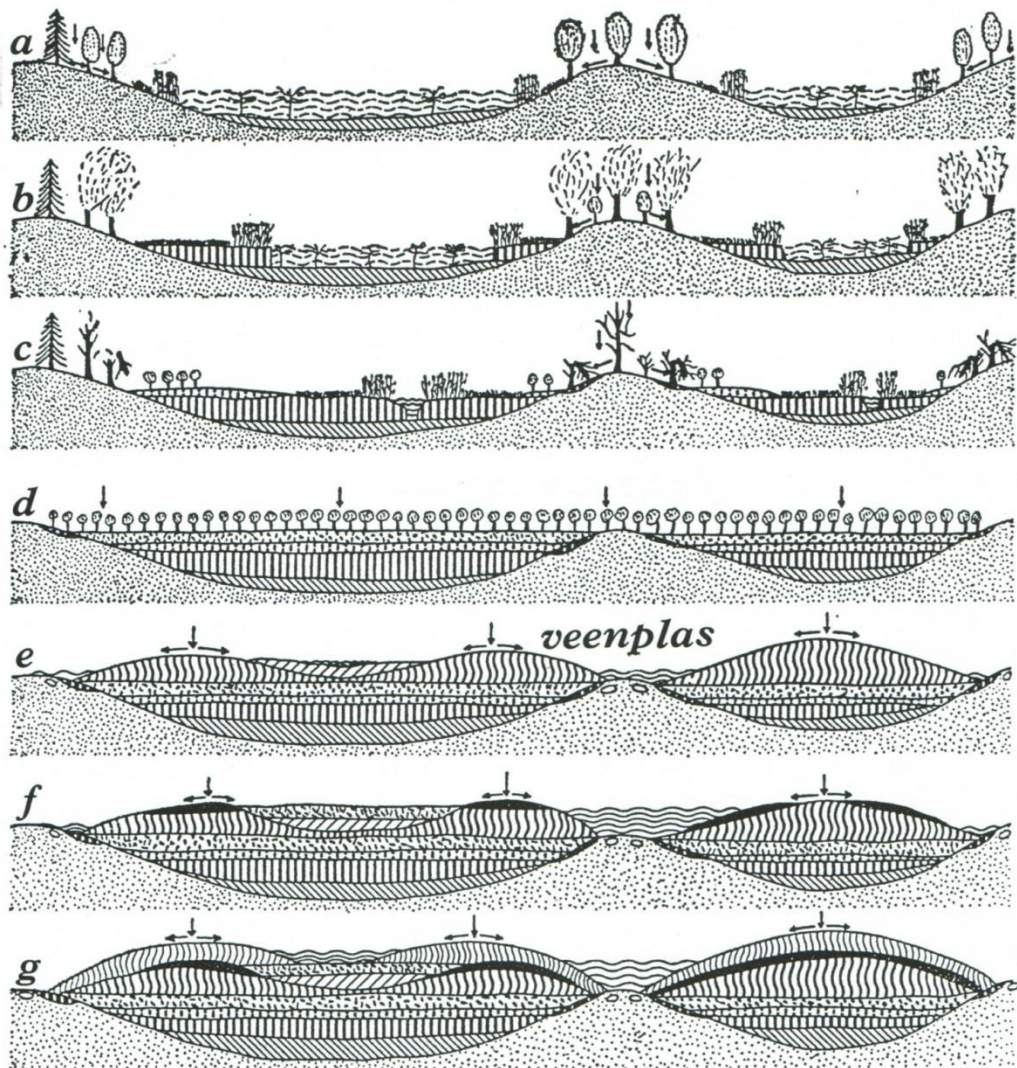

Als je de Peelrug bekijkt is een oude weg (met brug?) zichtbaar, of een stuk verlanding.



Waar bleef het veen? Voor 1853 (de tijd van Van de Griendt) werd er turf gestoken om persoonlijke redenen (en dus niet in opdracht van bedrijven). De grootste oppervlakte werd waarschijnlijk al ontveend voordat Van de Griendt c.s. begonnen te ontginnen. De Peelbanen zijn afvoerroutes voor turf dat in allerlei vormen werd gewonnen.



Per eeuw werd er door particulieren ongeveer een kilometer afgegraven, hierna ontstond commerciële exploitatie.



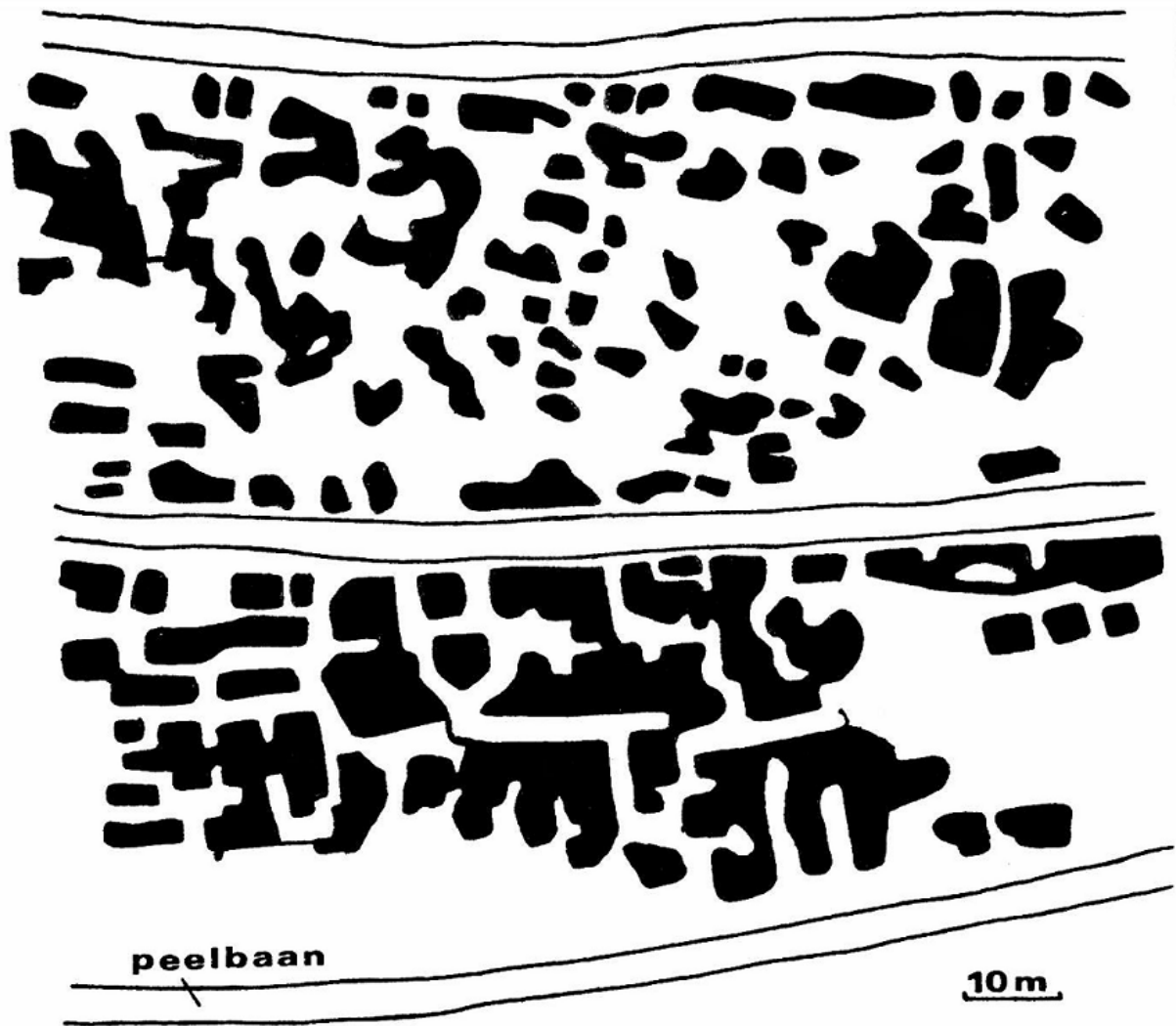

De toekomst van de Peel: de grootste schat van de Peel is natuurlijk het veen. Dat moet zoveel mogelijk nat en zuur blijven, anders oxideert het en gaan de waarden verloren. Om die reden wil Staatsbosbeheer het gebied nat houden. In de winter is dat geen probleem, in de zomer echter is het een groot probleem.



Er is veel weerstand tegen vernatting maar de argumenten tegen zijn (vaak) niet valide. De inleider geeft voorbeelden aan de hand van foto's en illustraties.

Wintergrondwaterstand:

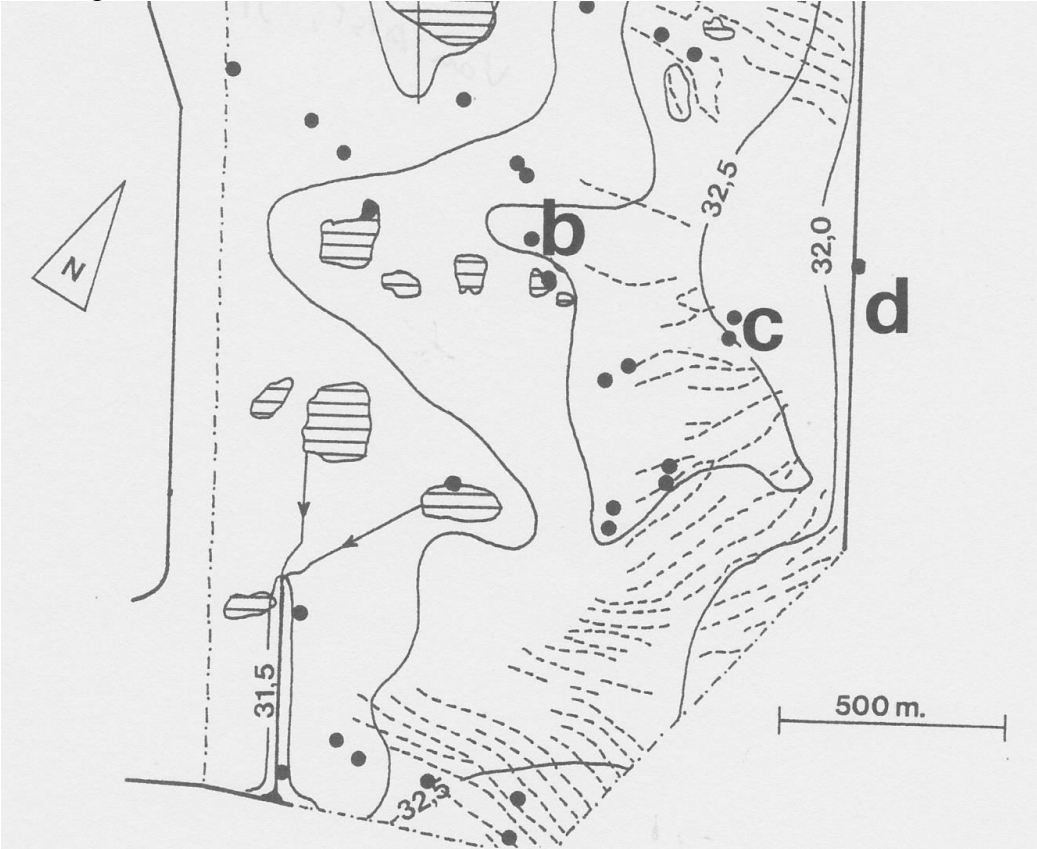

Zomergrondwaterstand:

